

Työttömyyden rakenne ja kehitys tilastojen valossa

Työllisyysseminaari 20.4.2016

Työttömyys Keski-Pohjanmaalla helmikuu 2016

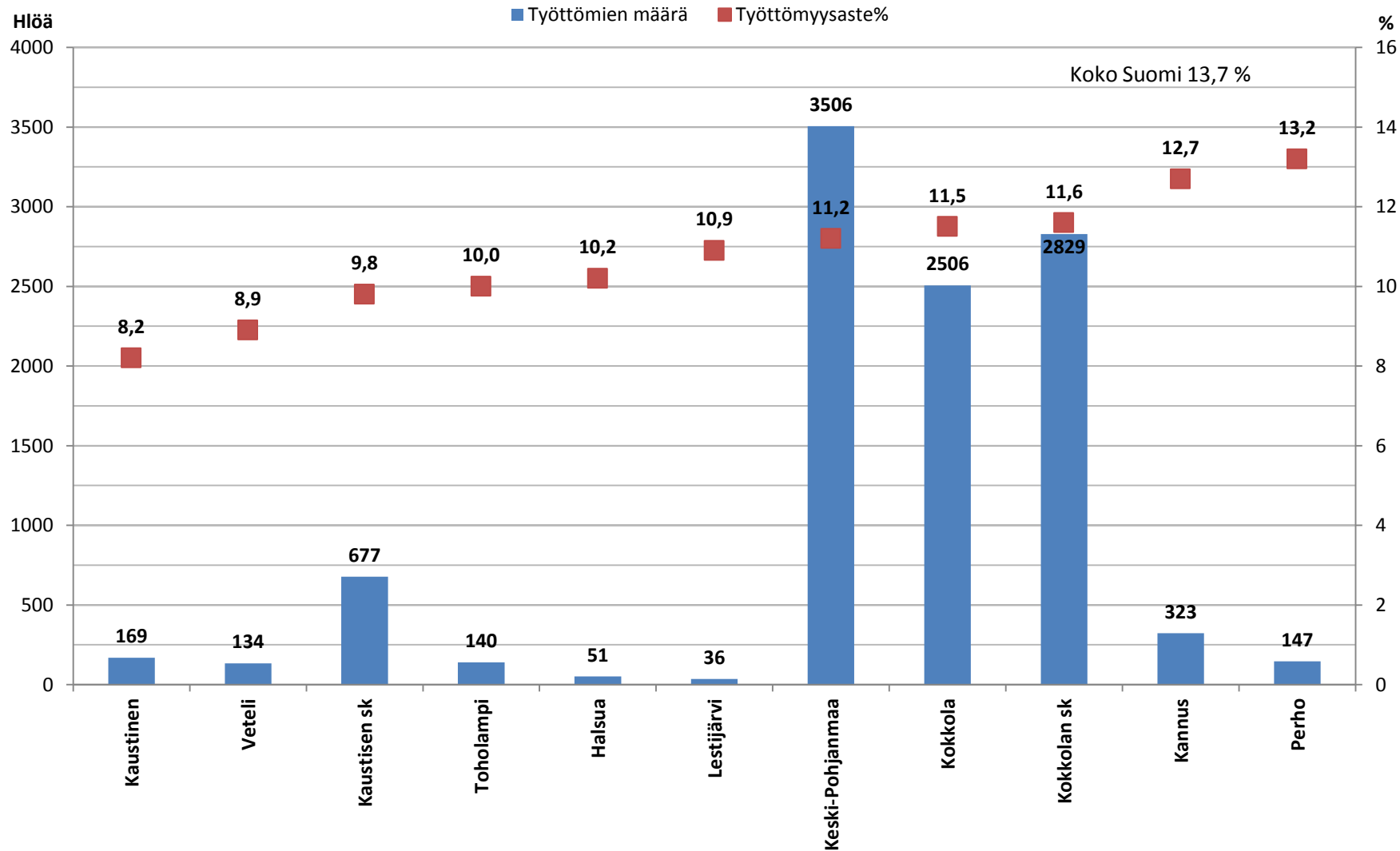

Työttömät työnhakijat helmikuun lopussa 2016 Keski-Pohjanmaalla

	Työttömät yhteensä	Työttömät miehet		Työttömät naiset		Alle 20-v. työttömät		Alle 25-v. työttömät		Yli 50-v. työttömät		Vamm./pitkä aik.sair. työttömät		Ulkomaal. työttömät		Pitkäaik. työttömät		Työttömien os. työvoimasta
		hlöä	%-os.	hlöä	%-os.	hlöä	%-os.	hlöä	%-os.	hlöä	%-os.	hlöä	%-os.	hlöä	%-os.	hlöä	%-os.	%
Keski-Pohjanmaa	3506	2007	57,2	1499	42,8	86	2,5	561	16,0	1145	32,7	561	16,0	160	4,6	798	22,8	11,2
Kaustisen sk	677	404	59,7	273	40,3	12	1,8	87	12,9	264	39,0	129	19,1	21	3,1	127	18,8	9,8
Halsua	51	38	74,5	13	25,5	0	0,0	5	9,8	20	39,2	7	13,7	5	9,8	9	17,6	10,2
Kaustinen	169	93	55,0	76	45,0	2	1,2	23	13,6	58	34,3	35	20,7	3	1,8	27	16,0	8,2
Lestijärvi	36	16	44,4	20	55,6	0	0,0	2	5,6	19	52,8	7	19,4	2	5,6	9	25,0	10,9
Perho	147	88	59,9	59	40,1	2	1,4	24	16,3	51	34,7	25	17,0	2	1,4	20	13,6	13,2
Toholampi	140	91	65,0	49	35,0	2	1,4	12	8,6	59	42,1	30	21,4	5	3,6	31	22,1	10,0
Veteli	134	78	58,2	56	41,8	6	4,5	21	15,7	57	42,5	25	18,7	4	3,0	31	23,1	8,9
Kokkolan sk	2829	1603	56,7	1226	43,3	74	2,6	474	16,8	881	31,1	432	15,3	139	4,9	671	23,7	11,6
Kannus	323	189	58,5	134	41,5	5	1,5	48	14,9	117	36,2	33	10,2	8	2,5	54	16,7	12,7
Kokkola	2506	1414	56,4	1092	43,6	69	2,8	426	17,0	764	30,5	399	15,9	131	5,2	617	24,6	11,5

Lähde: TEM, työnvälitystilasto

Keski-Pohjanmaa työttömyystietoja (%-os), helmikuu 2016

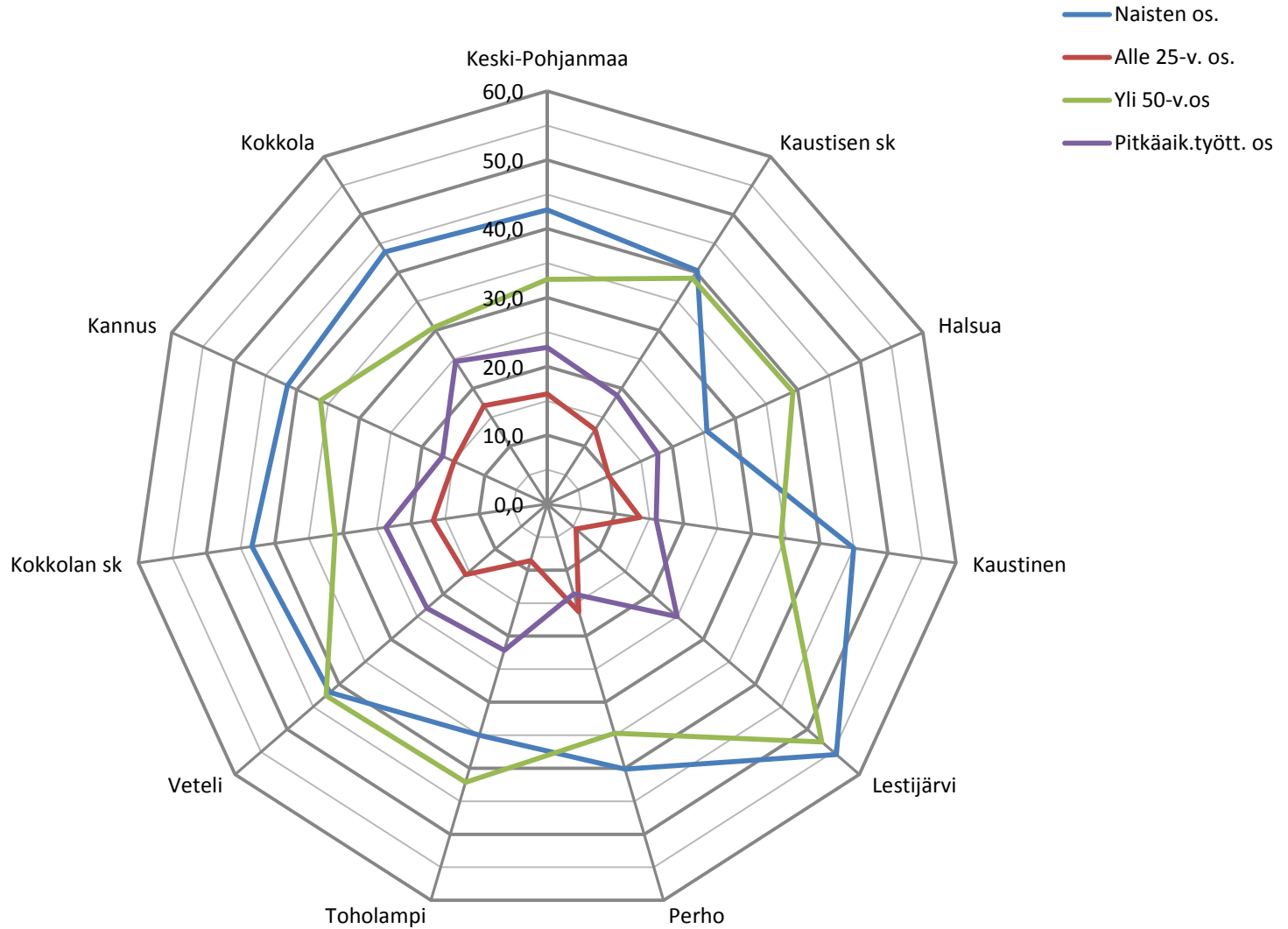

Työttömyysasteen vuosikeskiarvo

aluejako 2010

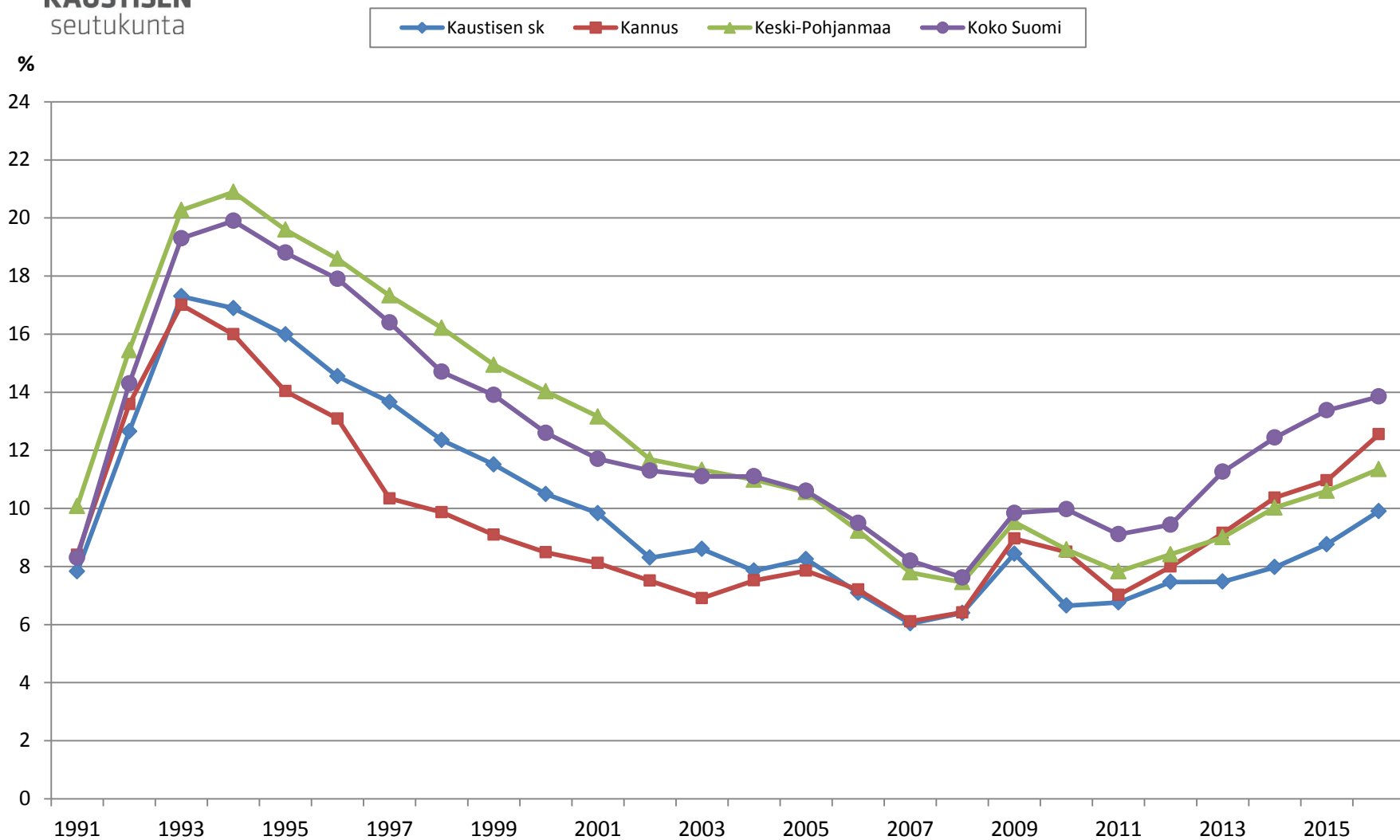

Lähde: TEM, työnvälitystilasto

Työttömyysasteen vuosikeskiarvo

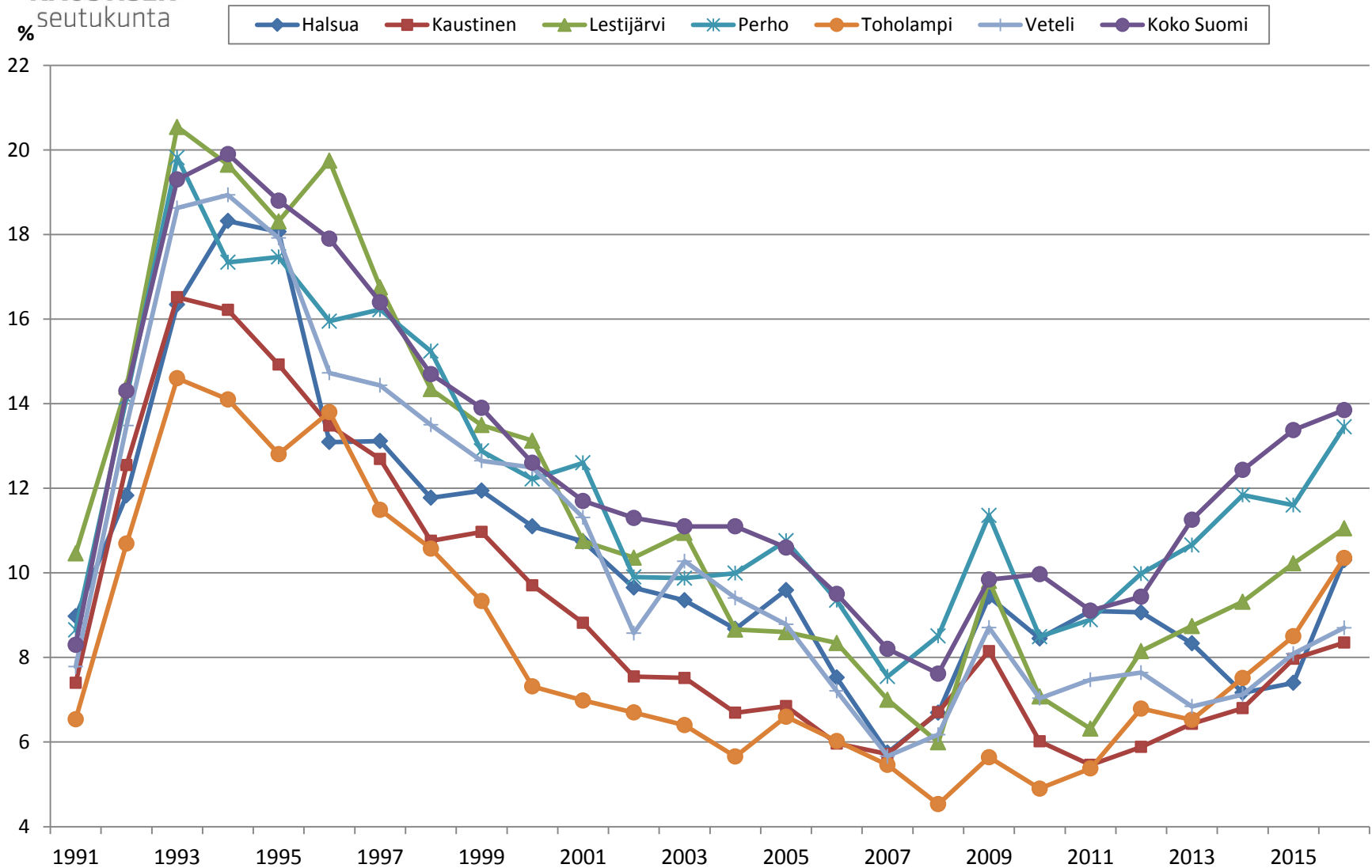

Kaustisen seudun työttömyysaste kuukausittain

aluejako 2010

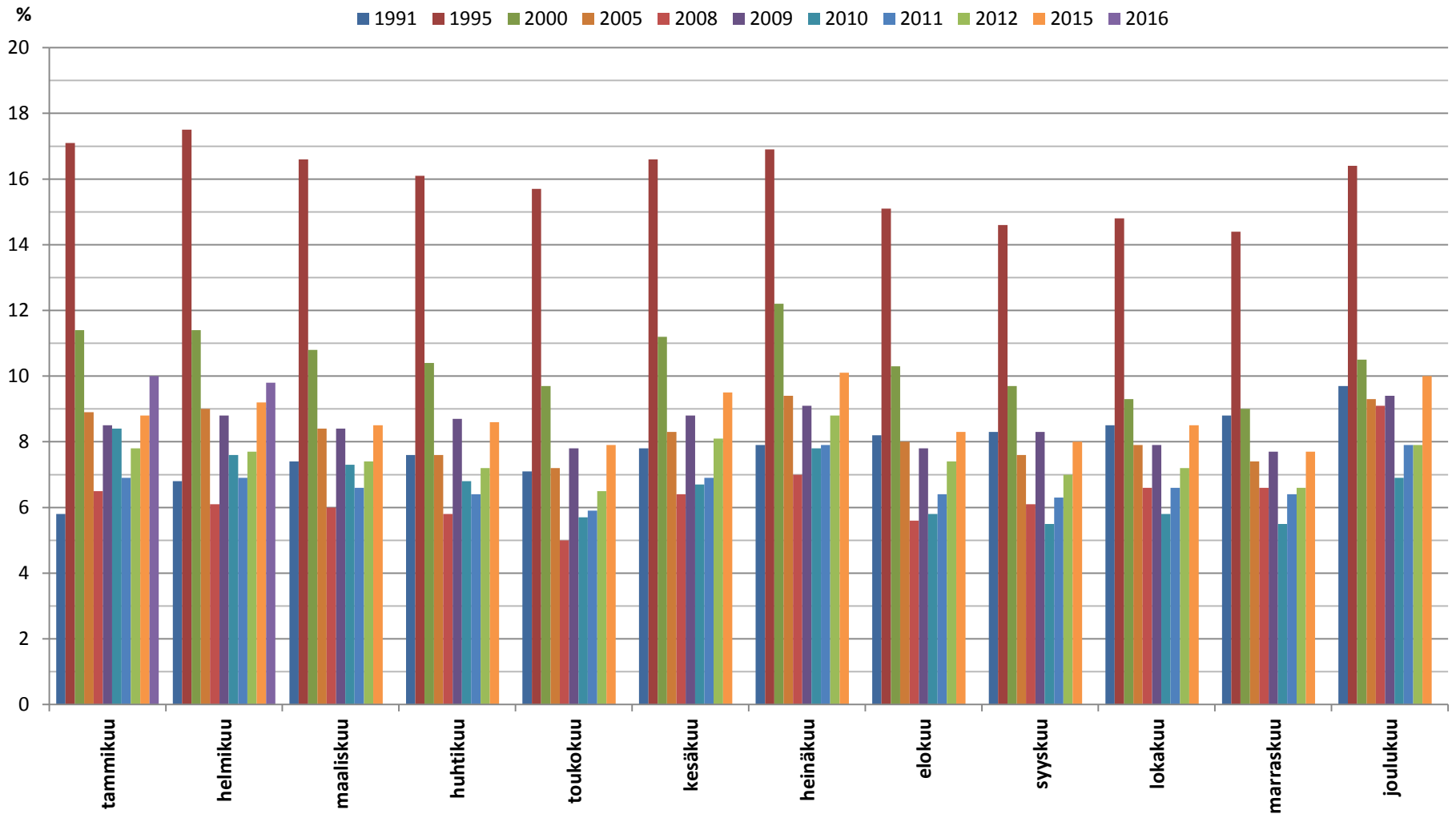

Alle 25-vuotiaiden työttömyysaste (vuosikeskiarvo)

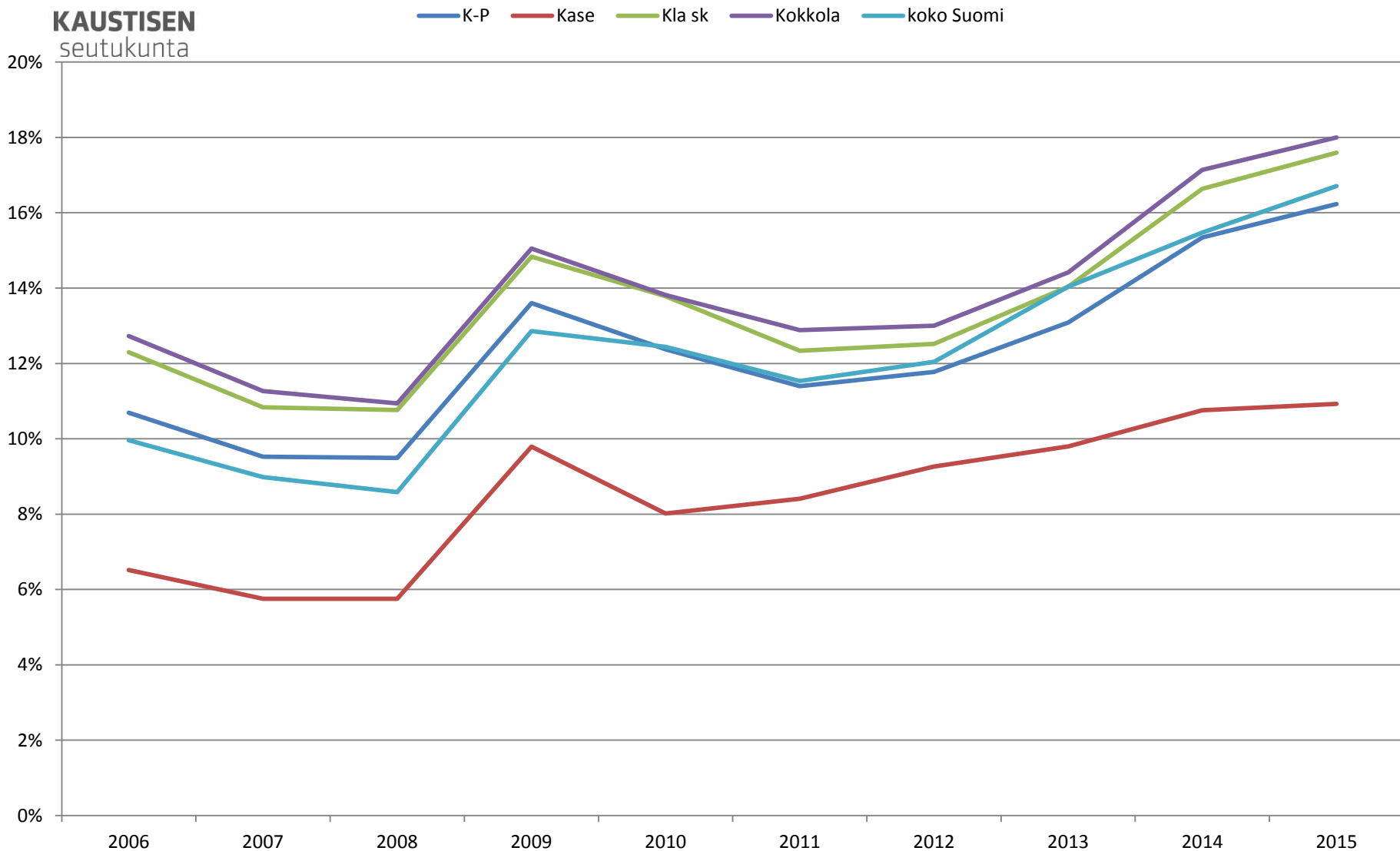

Lähde: TEM, työnvälitystilasto

Alle 25-vuotiaiden työttömyysaste (vuosikeskiarvo) kunnittain

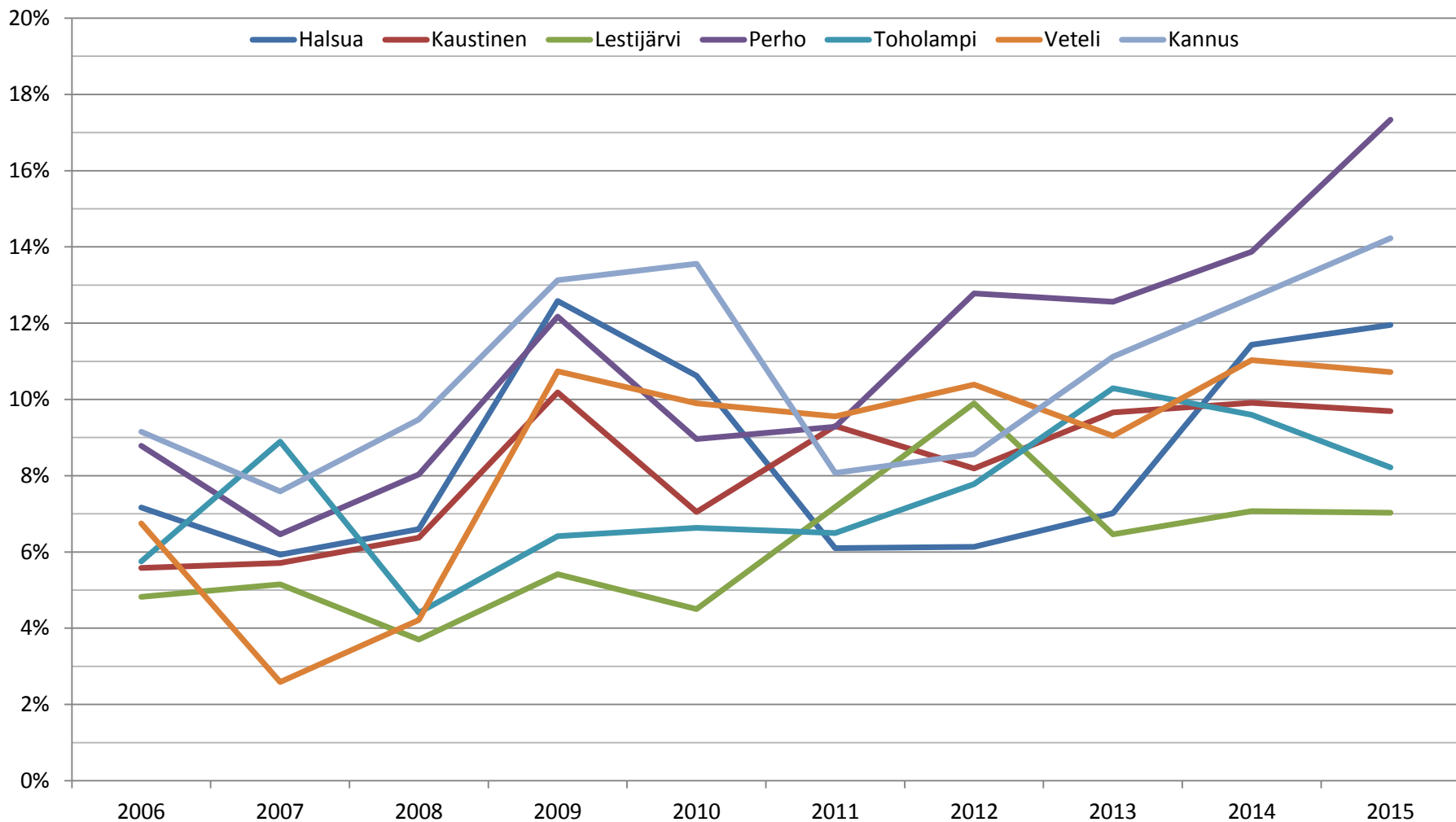

Lähde: TEM, työnvälitystilasto

Alle 25-vuotiaiden työttömyys (vuosikeskiarvo) Kaustisen seutukunnassa

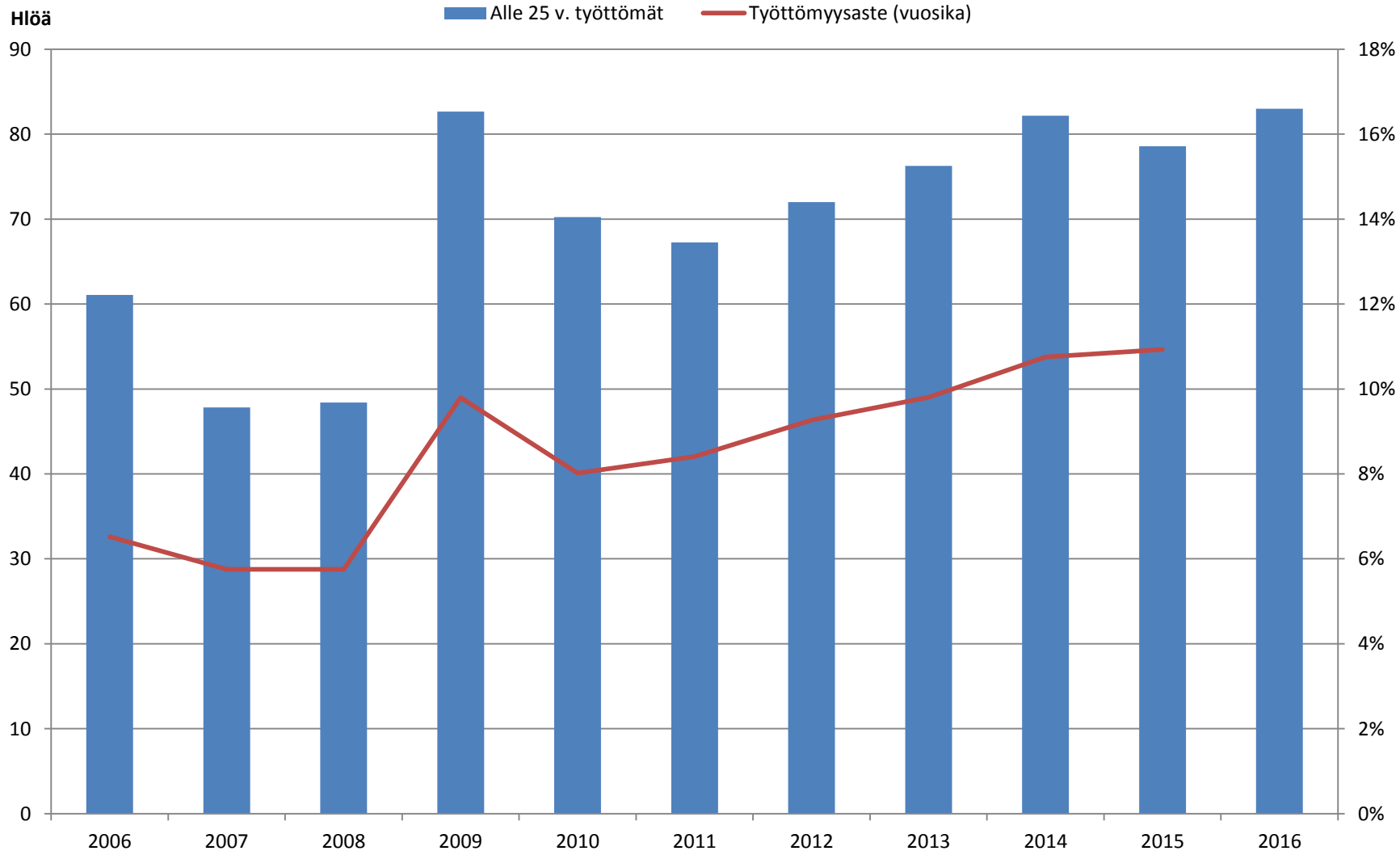

Alle 25-vuotiaiden työttömyys (vuosikeskiarvo) Kannuksessa

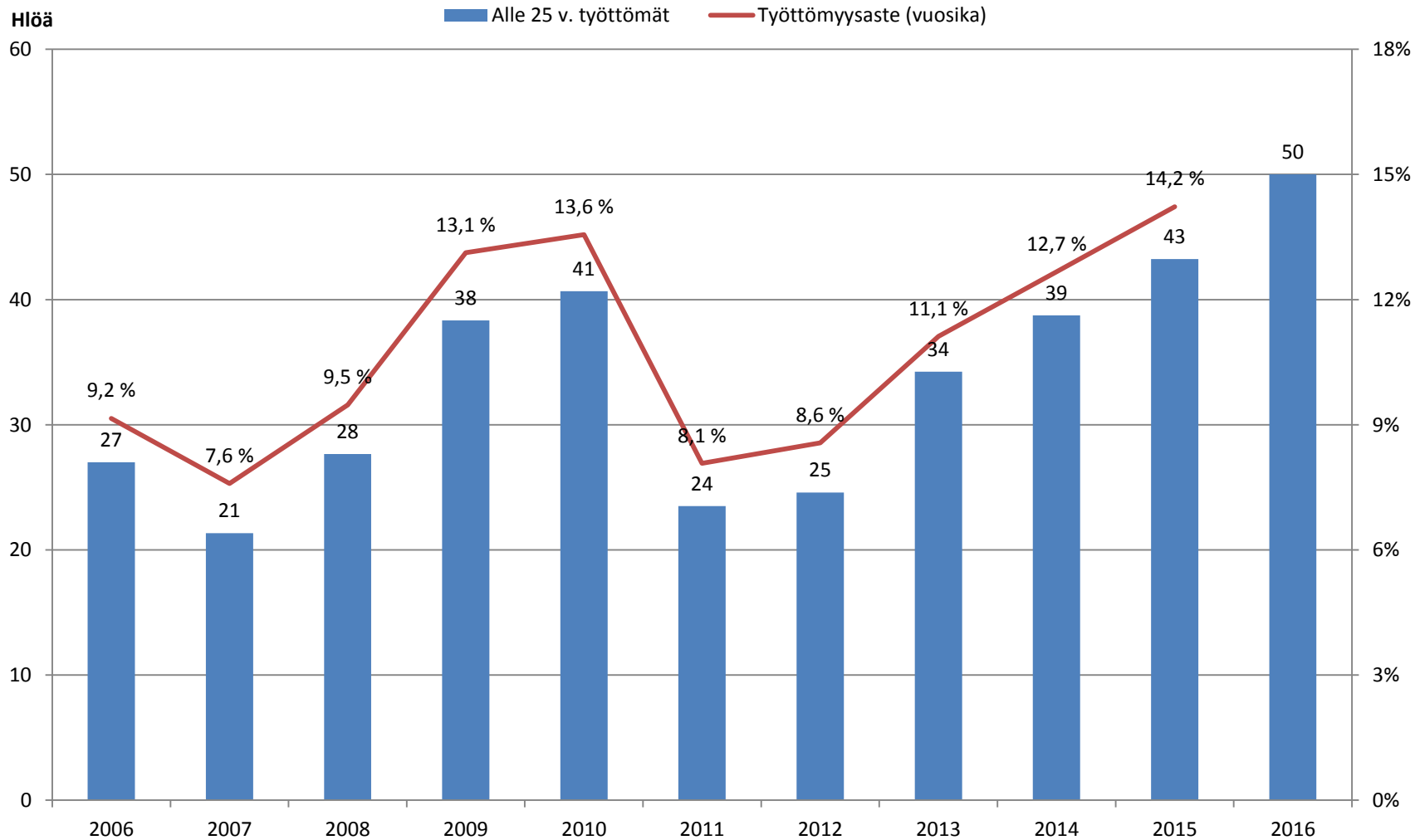

Lähde: TEM, työnvälitystilasto

Alle 25-vuotiaiden työttömyys (vuosikeskiarvo) Halsualla

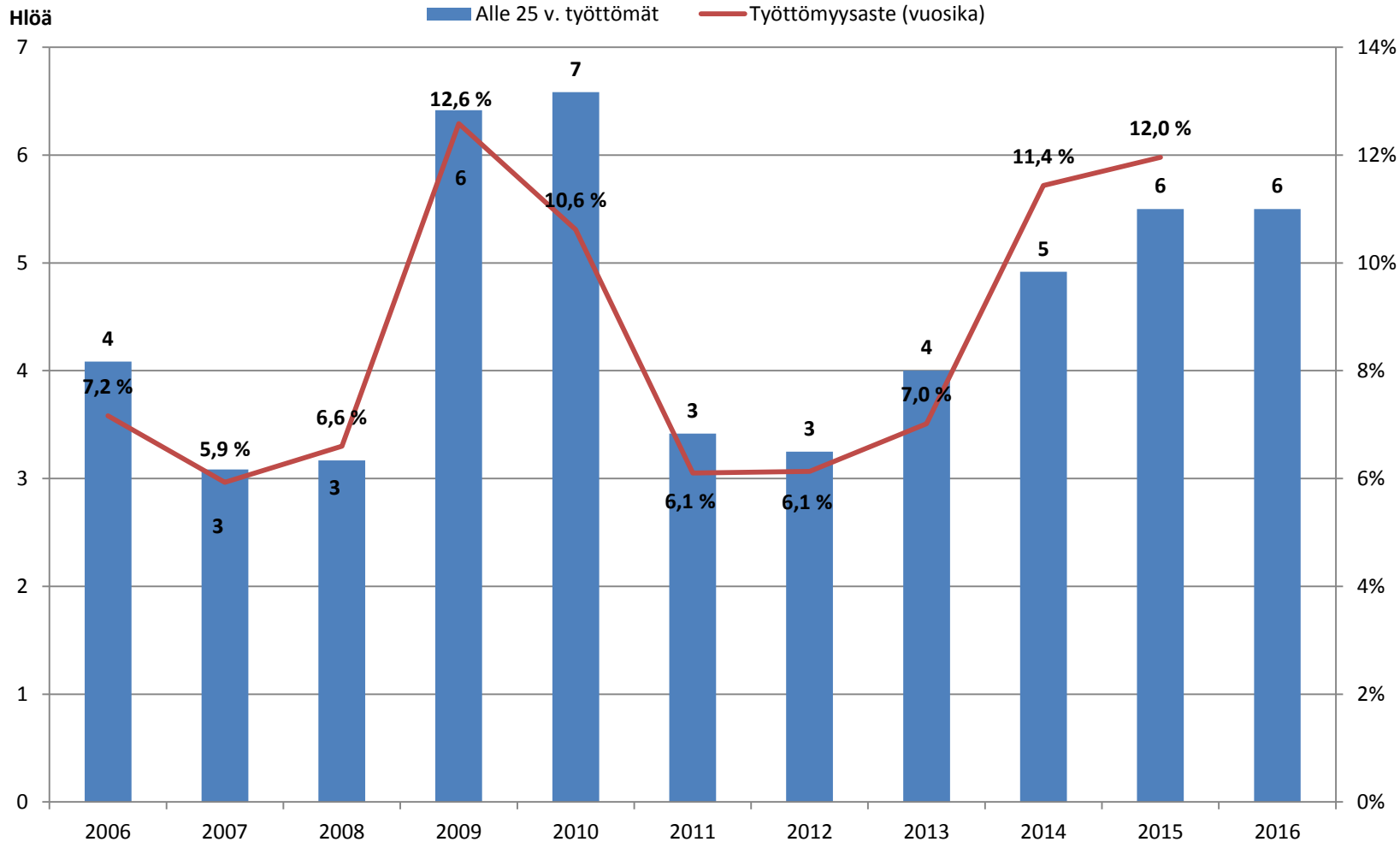

Lähde: TEM, työnvälitystilasto

Alle 25-vuotiaiden työttömyys (vuosikeskiarvo) Kaustisella

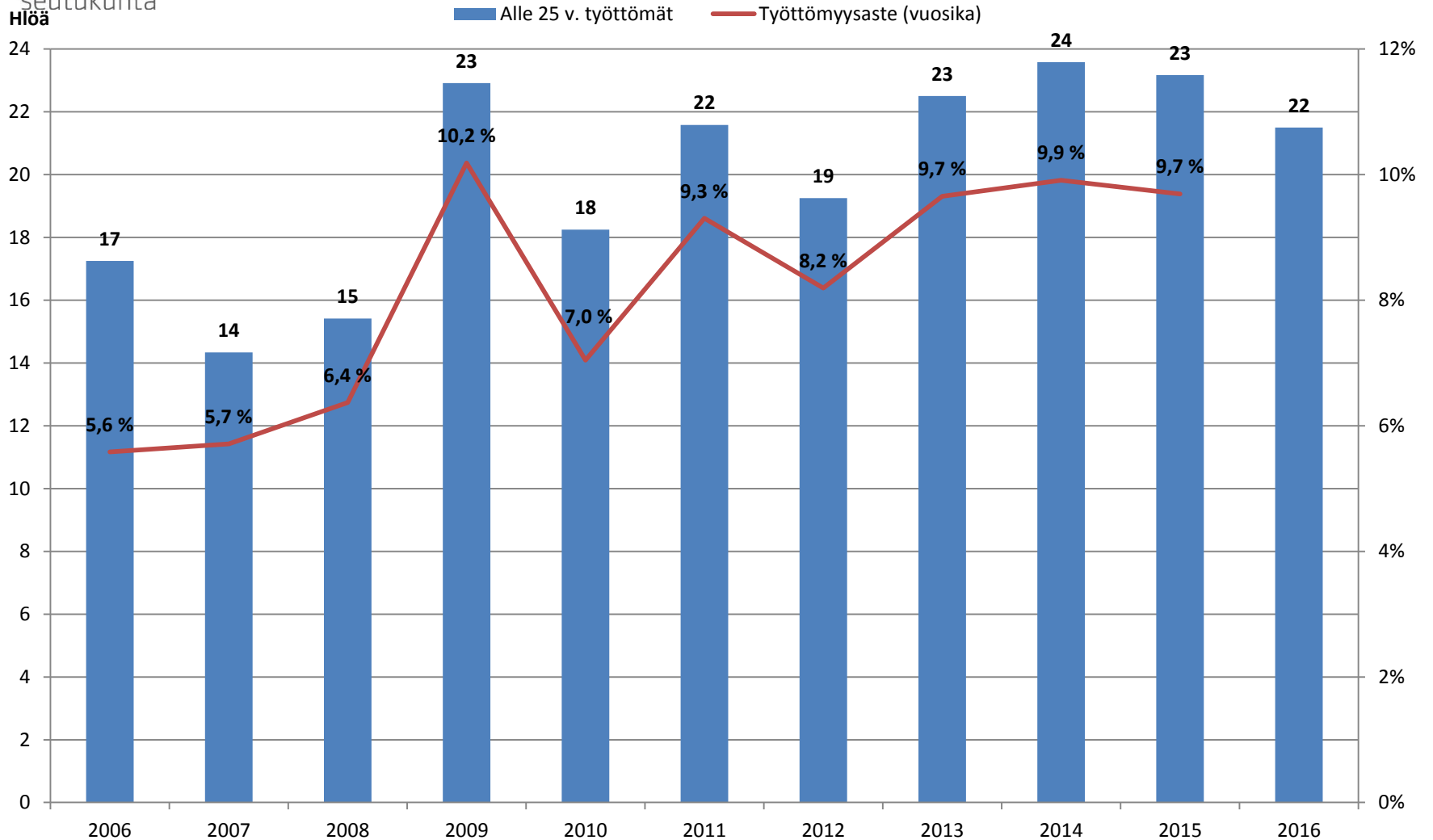

Lähde: TEM, työnvälitystilasto



KAUSTISEN
seutukunta

Hlöä

Alle 25-vuotiaiden työttömyys (vuosikeskiarvo) Lestijärvellä

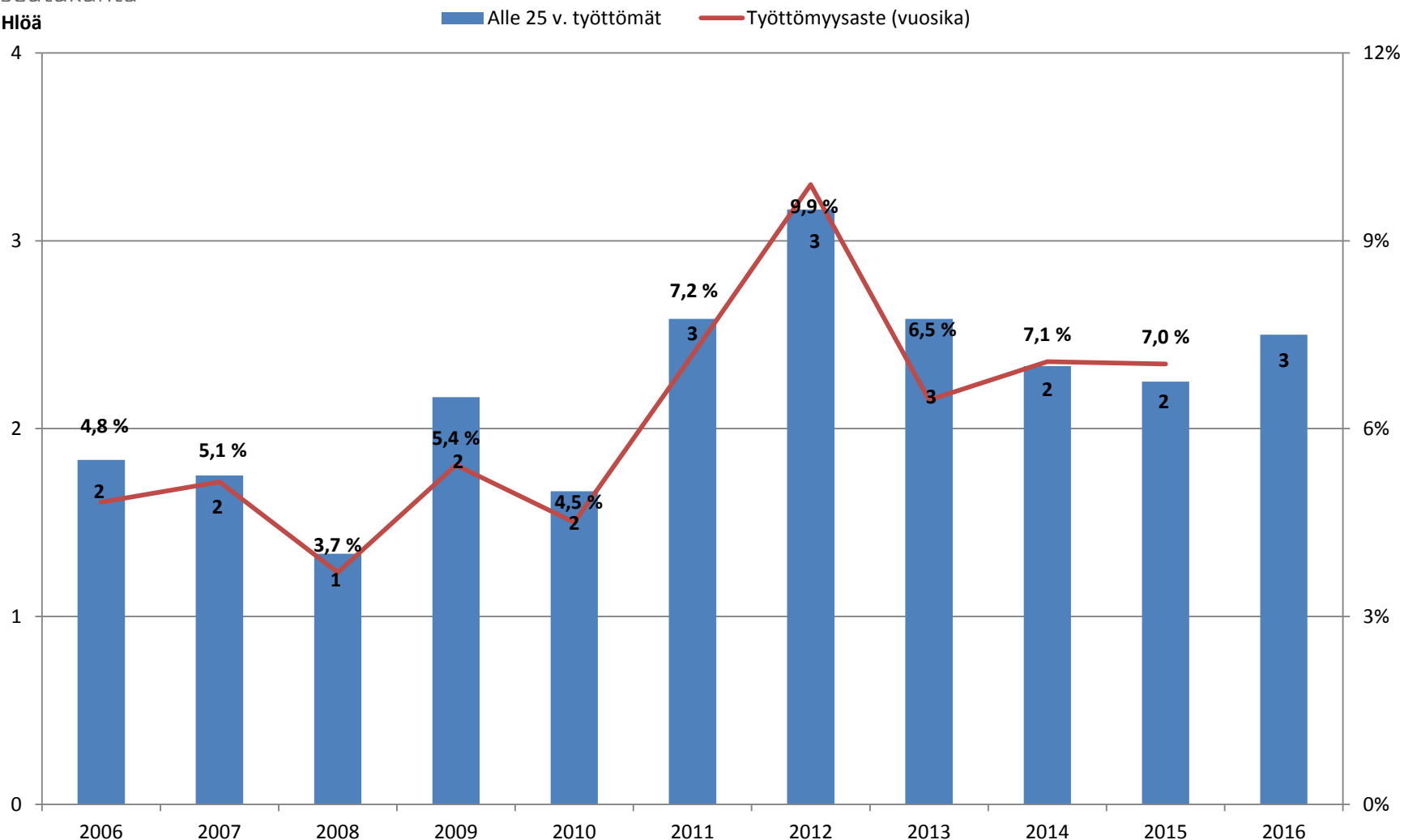

Lähde: TEM, työnvälitystilasto

Alle 25-vuotiaiden työttömyys (vuosikeskiarvo) Perhossa

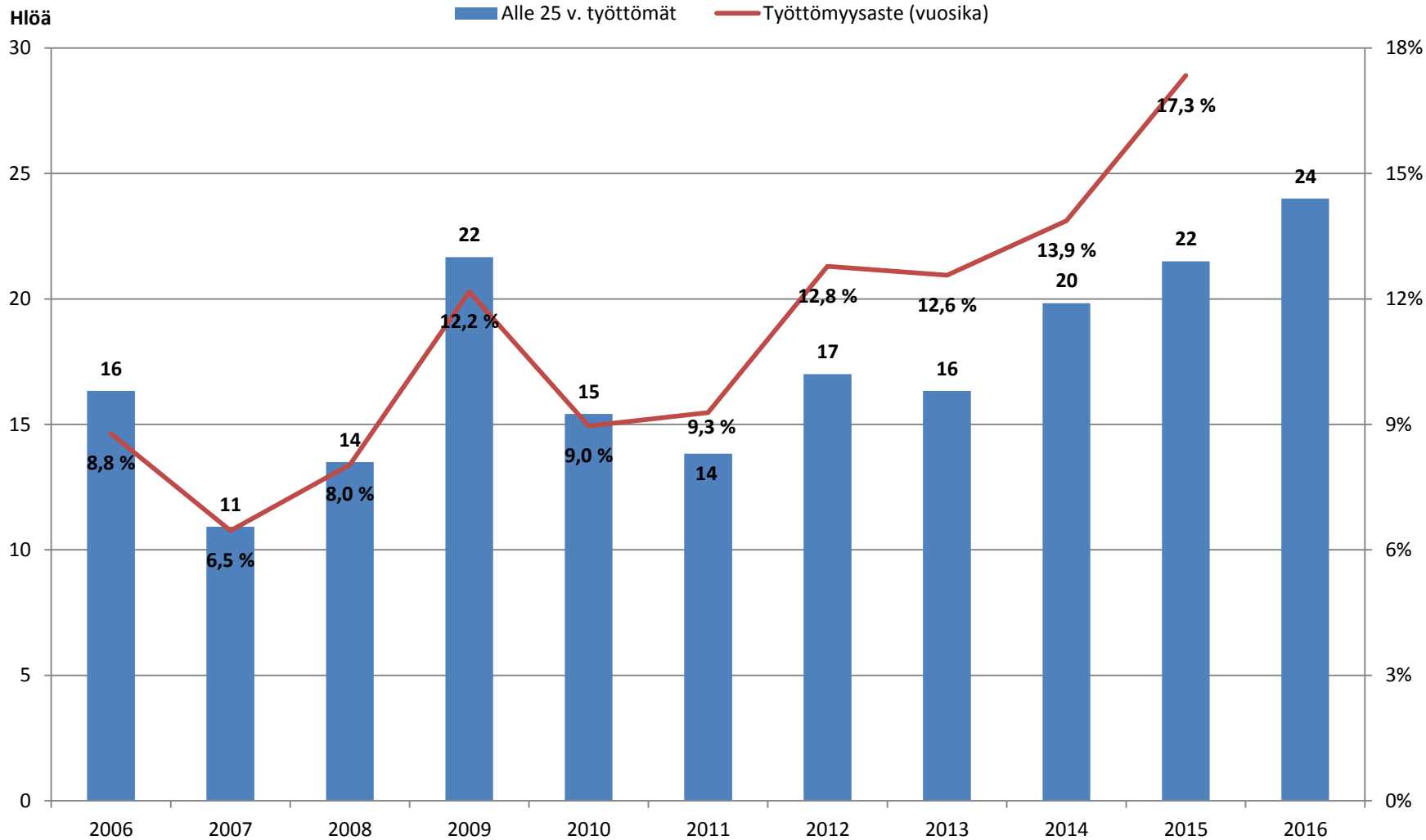

Lähde: TEM, työnvälitystilasto

Alle 25-vuotiaiden työttömyys (vuosikeskiarvo) Toholammilla

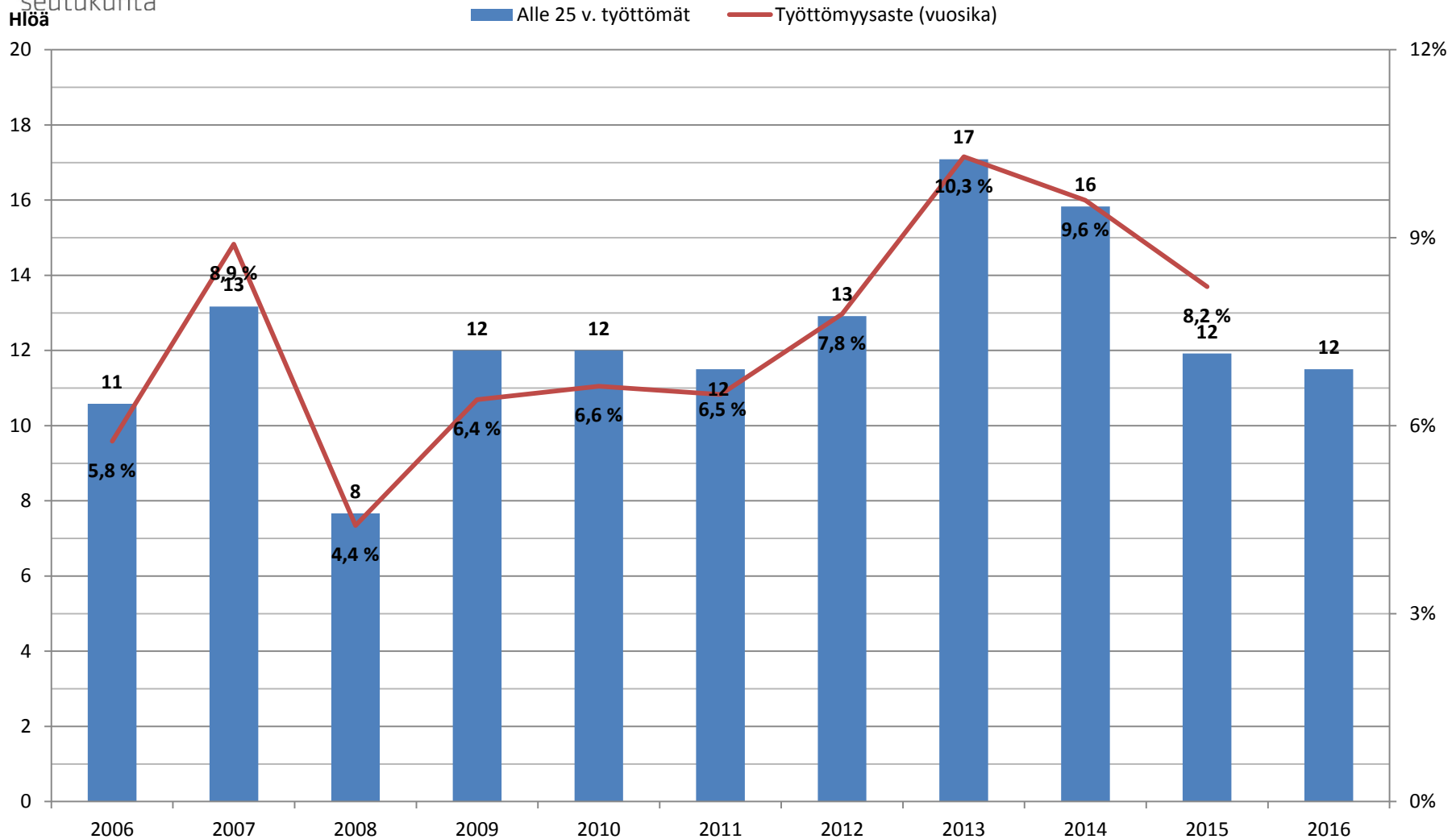

Alle 25-vuotiaiden työttömyys (vuosikeskiarvo) Vetelissä

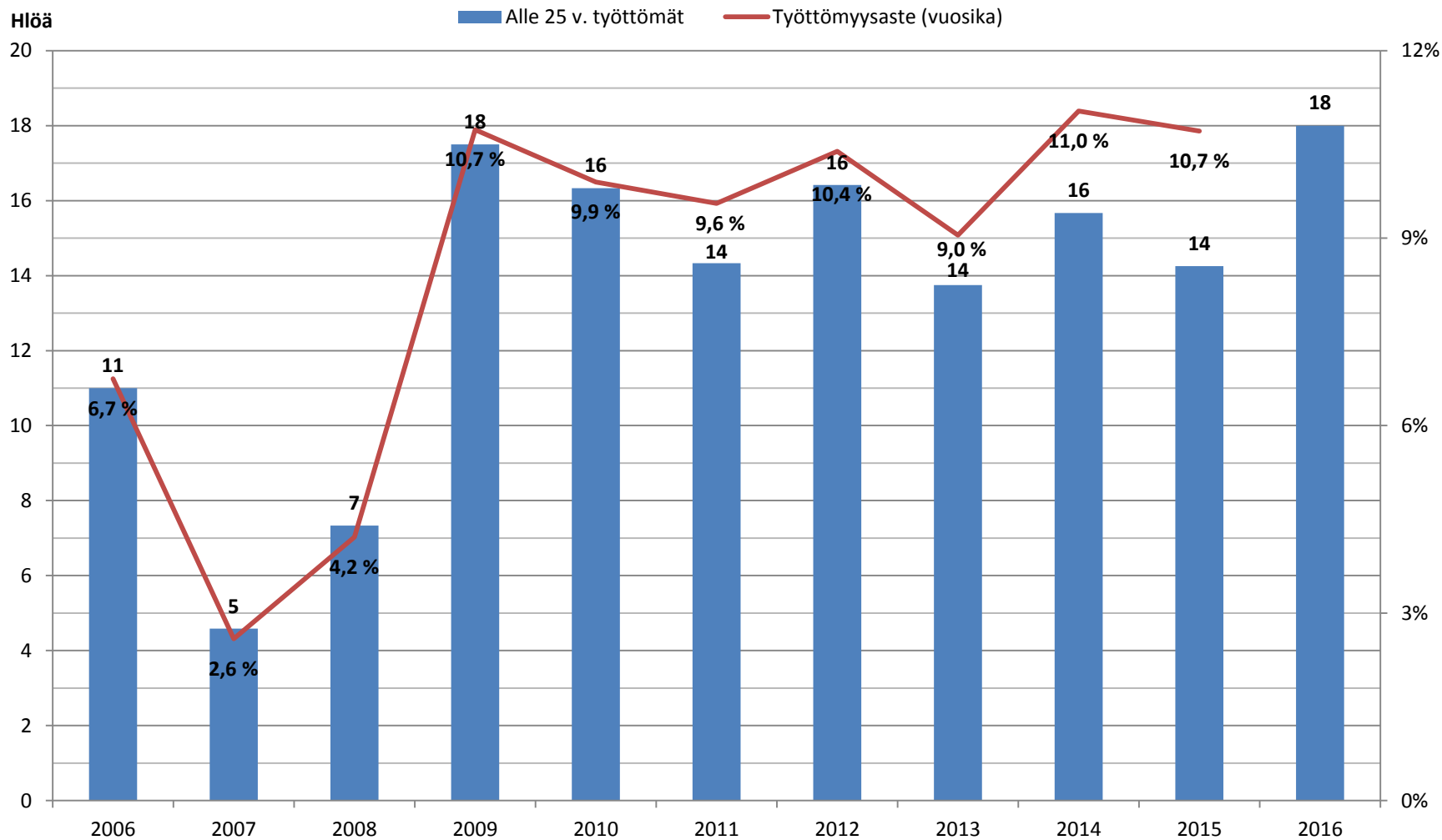

Lähde: TEM, työnvälitystilasto

Pitkäaikaistyöttömien määrä (vuosikeskiarvo)

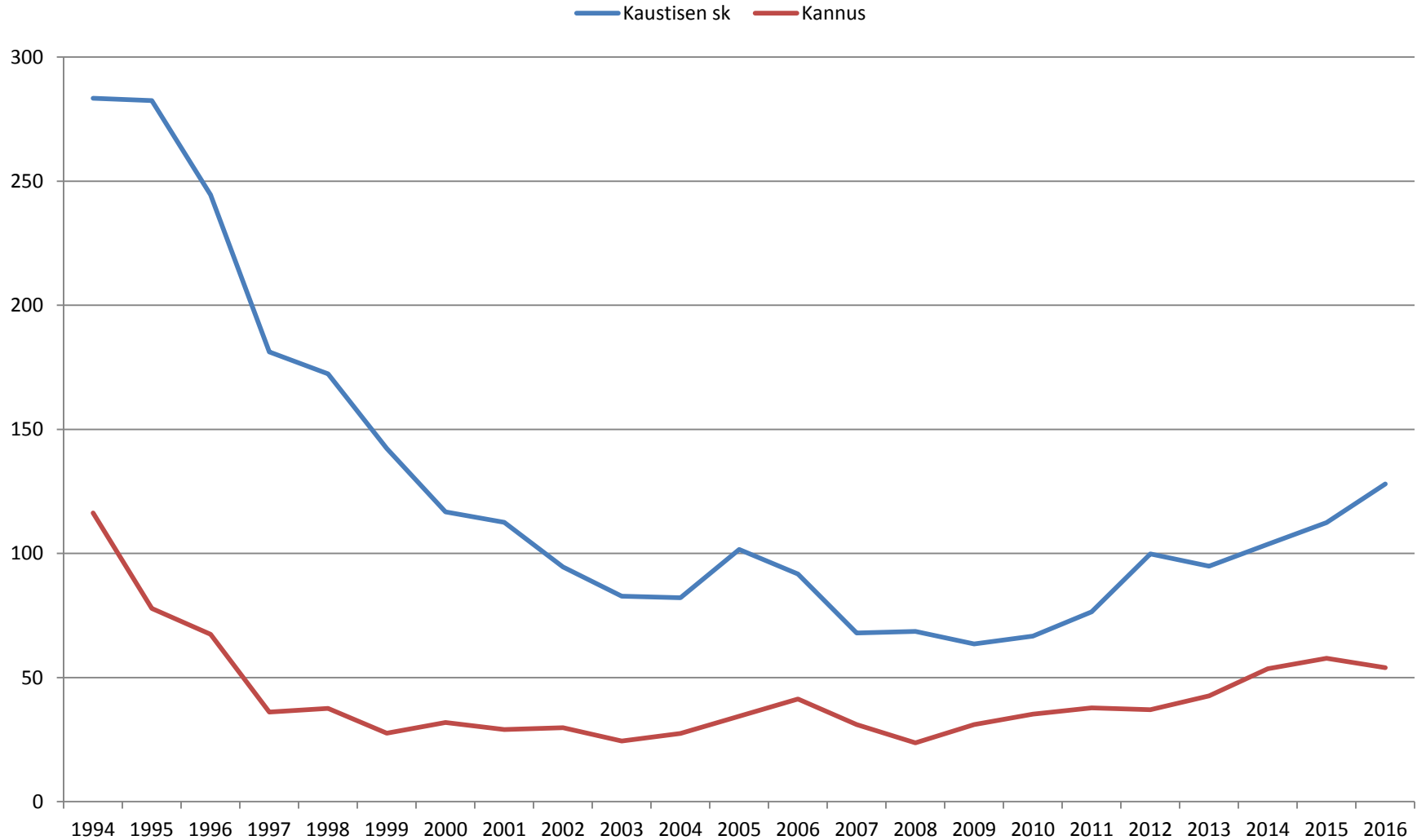

Pitkäaikaistyöttömien määrä kunnittain (vuosikeskiarvo)

— Halsua — Kaustinen — Lestijärvi — Perho — Toholampi — Veteli

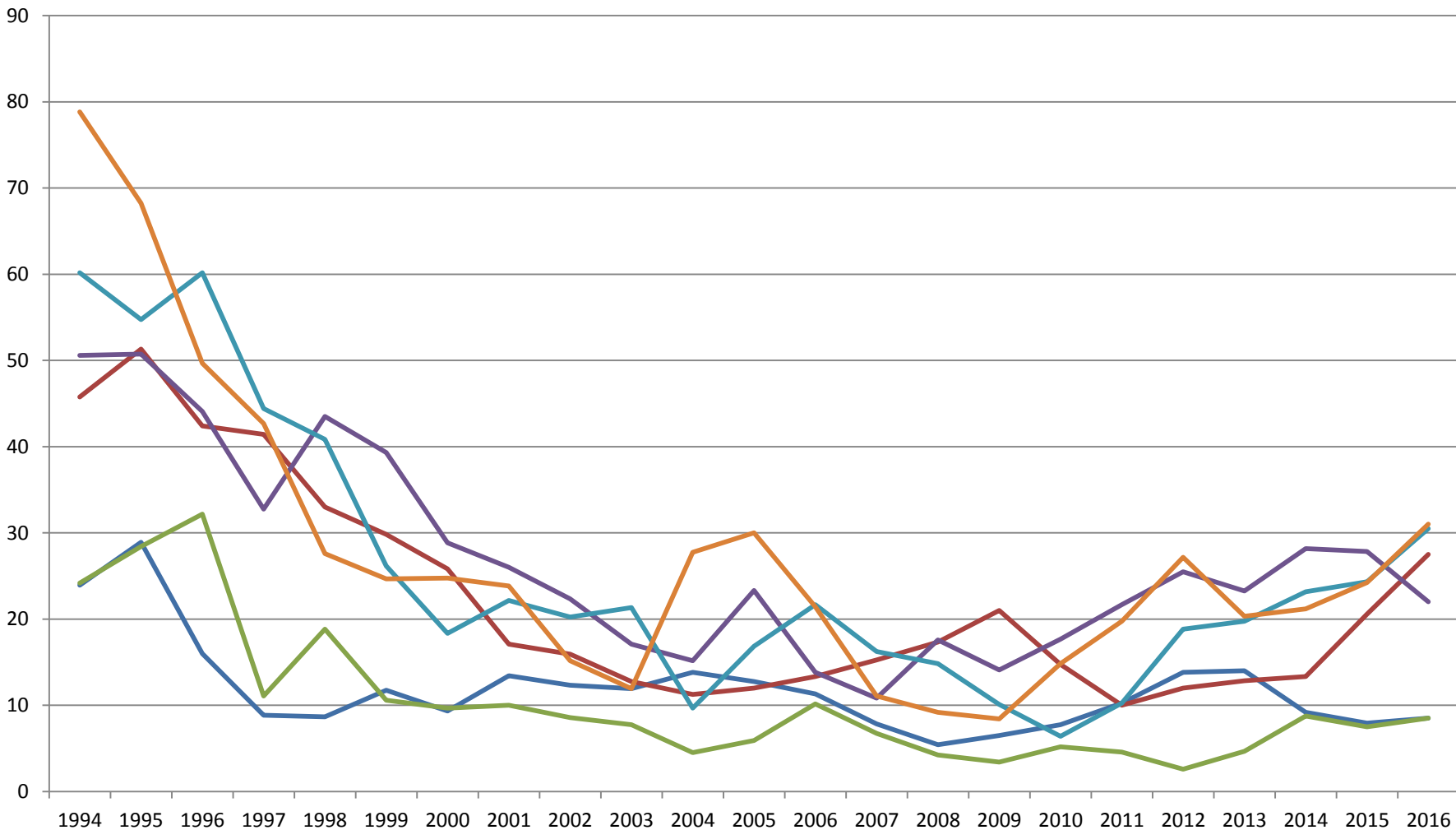

Kuntien osarahoitus työmarkkinatukiin

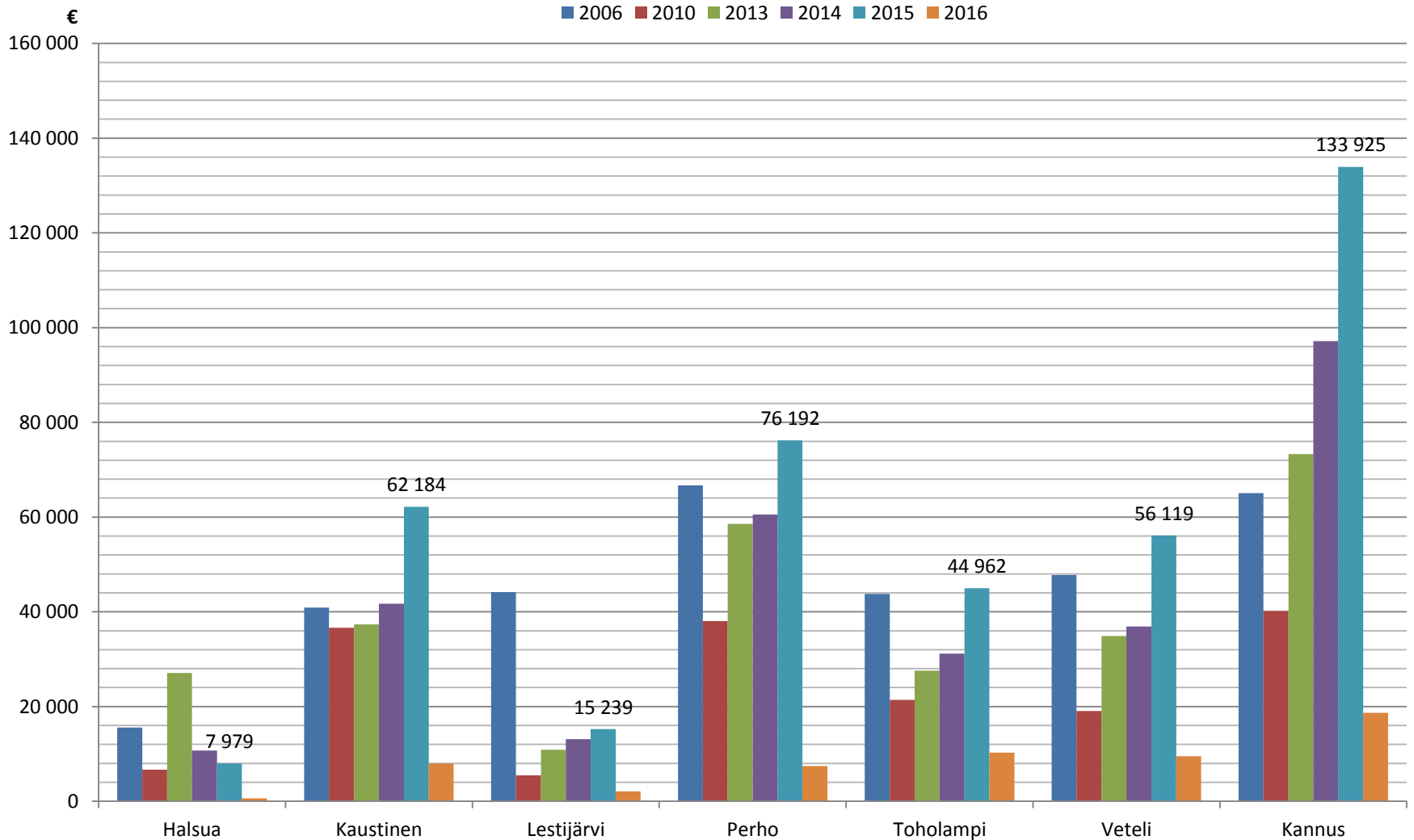

Kuntien osarahoitus työmarkkinatukiin tukipäivien kertymän mukaan

		2014	2015	1-2/2016
Kase	Eur	194 107	262 676	37 923
	300-499 pv	0	82 190	12 781
	500-999 pv	109 243	92 005	13 783
	1000 tai yli	84 865	88 480	11 359
Halsua	Eur	10 724	7 979	594
	300-499 pv	0	3 864	462
	500-999 pv	7 780	3 680	132
	1000 tai yli	2 944	435	0
Kaustinen	Eur	41 700	62 184	8 004
	300-499 pv	0	14 418	2 672
	500-999 pv	24 748	23 878	2 280
	1000 tai yli	16 953	23 888	3 052
Lestijärvi	Eur	13 088	15 239	2 085
	300-499 pv	0	5 771	187
	500-999 pv	5 637	5 008	982
	1000 tai yli	7 451	4 460	916
Perho	Eur	60 541	76 192	7 451
	300-499 pv	0	30 569	3 687
	500-999 pv	32 496	24 183	3 088
	1000 tai yli	28 045	21 440	676
Toholampi	Eur	31 153	44 962	10 254
	300-499 pv	0	14 484	3 241
	500-999 pv	17 757	10 093	4 284
	1000 tai yli	13 396	20 386	2 729
Veteli	Eur	36 901	56 119	9 535
	300-499 pv	0	13 083	2 532
	500-999 pv	20 825	25 163	3 017
	1000 tai yli	16 076	17 872	3 986
Kannus	Eur	97 174	133 925	18 690
	300-499 pv	0	26 805	2 287
	500-999 pv	47 404	66 306	8 987
	1000 tai yli	49 769	40 814	7 416

Kiitos!

Lisää Keski-Pohjanmaan alueen tilastoja osoitteessa:

www.kase.fi/tilastot

Lisätietoja tilastoista: minna.kauppinen@kase.fi